

KASTELEN & TUINEN

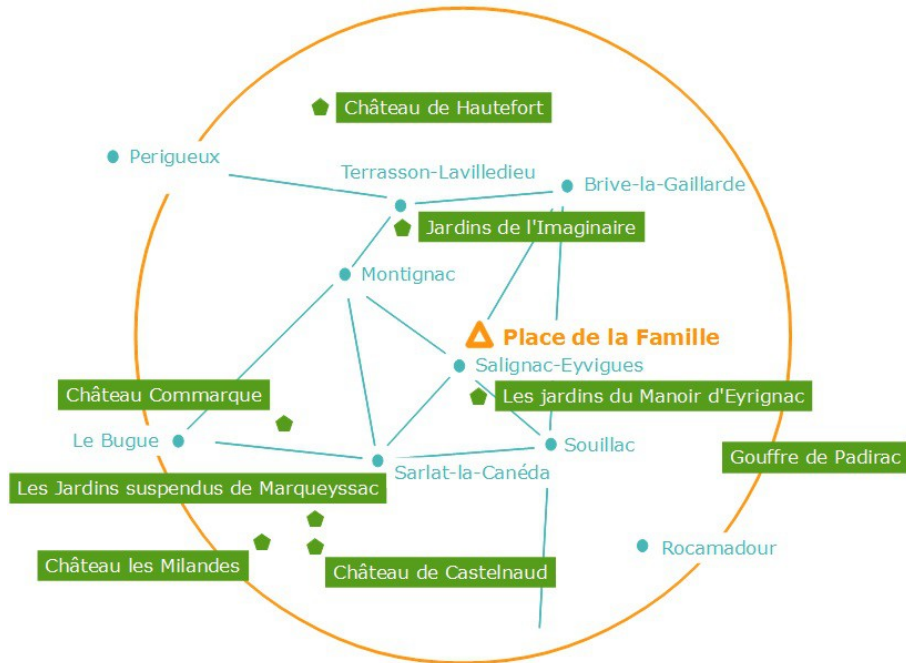

KASTELEN

Château de Hautefort

Een prachtig gelegen kasteel met een kindvriendelijke route langs een ondergrondse bakkerij en kapel, brede trappen, ingerichte zalen, een tuin vol geometrisch gesnoeide buxushagen en ronde toren met overrompelende houten dakconstructie. De papieren Nederlandse rondleiding is een boekje, wat echt verdieping geeft aan het bezoek met alle genoemde détails en historische weetjes.

Château de Commarque

Een kasteel in de categorie 'anders dan anders': een kasteelruïne die met beleid en visie wordt opgeknapt. Je krijgt een map mee met tekeningen 'hoe de kamer of de kapel er vroeger uit zag'. Het samen onderzoeken waar de tekenaar gestaan moet hebben en de vele 'stagiaires' die aan

het werk zijn met de renovatie, maakt de bezichtiging interactief en origineel. Er zijn ook workshops voor kinderen vanaf 6 jaar en een wandelpad, maar verwacht geen Nederlandstalige uitleg... Niet buggyproof. En kinderen vooraf naar toilet op parkeerplaats (in het kasteel is er geen).

Château Les Milandes

Dit kasteel is ingericht als een museum ter ere van haar laatste bewoonster: Joséphine Baker (1906- 1975), bekend van haar zangcarrière in combinatie met 'exotisch' dansen in een rokje gemaakt van enkel bananen. Deze Amerikaanse kocht het château in 1947, speelde een rol in het verzet, adopteerde 12 kinderen van verschillende nationaliteiten, moderniseerde het kasteel naar eigen, excentrieke smaak en werd in 1962, bankroet, het kasteel uitgezet.

Een indrukwekkend levensverhaal en het kasteel heeft nog een mooie bonus: een onderhoudende roofvogel show van 30 minuten waarin 6 tot 8 bedreigde vogelsoorten worden voorgesteld. Tip: zoek op tijd een schaduwrijk plaatsje! Je kunt de vogels buiten de show om (be)zoeken in hun verblijven, voorzien van informatieborden.

Château de Castelnau

Dit is het door (Nederlandse) toeristen meest bezochte kasteel in de omgeving en dat is terecht. Er is veel te bekijken, naast het prachtige uitzicht en de grote collectie middeleeuws wapentuig, ook demonstraties in de zomermaanden van riddertoernooien en oude ambachten. Kinderactiviteiten van die dag (vaak in de kelder!), worden bij de ingang aangekondigd. Het dorpje dat als een voorprogramma meelift op het succes, de mooie souvenirshop, Nederlandse rondleiding (hoogseizoen) en taverne maken het geheel tot een feestelijke uitstap. Tip: informeer bij de kassa naar het 'parcours découverte' voor de kinderen en wanneer je er vóór 10.00u al bent naar het combi ticket met Les Jardins de Marqueyssac.

TUINEN

Jardin d'Imaginaire

Een attractie waarbij je voor de kinderen reservekleding dient mee te nemen: waterschade is gegarandeerd! Na een (voor kinderen iets te?) lange uitleg over de opbouw van de 13 thematische tuinen, neemt de gids je mee door de kunstig aangelegde terrastuinen met verrassende doorkijkjes en waterpartijen. Het is jammer dat niet de kinderen maar de gids het tempo bepaalt, al voegt zijn uitleg ook beslist wat toe over de keuze en betekenis van bloemen, materialen en vormen. De kinderen volgen de waterstroompjes of verbazen zich over springende fonteinen.

Les Jardins du Manoir d'Eyrignac

In deze prachtige tuin met Italiaanse invloeden (symmetrie, geometrische buxusfiguren), zijn wandelingen uitgezet van 2,5 en 4,5 kilometer, met Nederlandstalige quizvragen voor de kinderen, exposities en informatiepanelen voor de volwassenen, een vogel volière en een labyrint. Vrij prijzig, dus plan ruim de tijd voor een bezoek, met het informatieboekje bij de hand.

Les Jardins suspendus de Marqueyssac

Dit domein bevindt zich op een langgerekt rotsblok in een bocht van de Dordogne, zodat deze hoge tuinen aan alle kanten (in het bijzonder vanaf het Bellevédère, 130 meter boven de rivier) een prachtig uitzicht over de omgeving bieden. Ook in de tuinen en het sprookjesachtig aangelegde bos achter het kasteel is ontzettend veel te zien en te ontdekken. De grillige ronde vormen van de buxustruiken, 2 speeltuintjes, een restaurant/thee-salon, watertuin, fantasierijke beelden, picknickplaats/snackbar, mijmer-bankjes, etc. etc. Echt een tuin om de tijd voor te nemen, zo is de 3D plattegrond en Nederlandse toelichting nodig om niets te missen. In de zomermaanden zijn er dagelijks kinderactiviteiten en op donderdagavond wordt het park feestelijk verlicht met 2000 kaarsjes. Verrassend: De Via Ferrata des Rapaces: een mogelijkheid om (mits groter dan 1,30 m, sportief gekleed en geen hoogtevrees) langs de rotswand op grote hoogte om de tuin te klauteren, uiteraard gezeurd. Ook is er van april tot september een 'Navette' (shuttlebusje) maar qua afstanden is dat niet echt nodig.

Zie ommezijde voor adressen, GPS locatie, openingstijden, prijzen en aangekondigde evenementen en activiteiten van de genoemde kastelen en tuinen.

KASTELEN

Château de Hautefort

Le Bourg 24 390 HAUTEFORT
 GPS : 45°15'35" 01°08'50"
 Tel : + 33 (0)5 53 50 51 23
 Site : www.chateau-hautefort.com

Openingstijden

Juni-Aug	09.30-19.00	dagelijks
Sept	10.00-18.00	dagelijks

Prijzen

Tot 7 jaar	gratis
Tussen 7 en 14 jaar	€ 5,50
Volwassenen	€ 10,00

Château de Commarque

24620 Les Eyzies-de-Tayac
 GPS : 44°55'47" 01°06'18"
 Tel : +33 (0)5 53 59 00 25
 Site : www.commarque.com

Openingstijden

Juni	11.00 – 19.00	dagelijks
Juli-Aug	10.00–20.00	dagelijks
September	11.00–19.00	dagelijks

Prijzen

Tot 6 jaar	gratis
Tussen 6 en 12 jaar	€ 4,50
Tussen 13 en 17 jaar	€ 6,50
Volwassenen	€ 8,50

Château Les Milandes

24250 CASTELNAUD LA CHAPELLE
 GPS : 44°49'23" 01°06'49"
 Tel : + 33 (0)5 53 59 31 21
 Site : www.milandes.com

Openingstijden kasteel

Juni–10Juli	09.30-19.00	dagelijks
11Juli–Aug	09.30-20.00	dagelijks
Sept	09.30-19.00	dagelijks

Vogelshows

Juni	11.15/15.00/16.30	dagelijks
Juli-Aug	11.00/14.30/16.00/17.30	dagelijks
Sept	11.15/15.00/16.30	dagelijks

Prijzen

Tot 5 jaar	gratis
Tussen 5 en 16 jaar	€ 7,00
Volwassenen	€ 11,00

Château de Castelnau

Le Bourg, 24250 CASTELNAUD LA CHAPELLE
 GPS : 44°48'56" 01°08'54"
 Tel : +33 (0)5 53 31 30 00
 Site : www.castelnau.com

Openingstijden

Juni	10.00 – 19.00	dagelijks
Juli-Aug	09.00–20.00	dagelijks
September	10.00–19.00	dagelijks

Prijzen

Tot 10 jaar	gratis
Tussen 10 en 17 jaar	€ 5,40
Volwassenen	€ 10,80

Evenementen

Op de [website](#) is een actueel overzicht te vinden van de speciale demonstraties.

TUINEN

Jardin d'Imaginaire

24120 TERRASSON LAVILLEDIEU
 GPS : 45°07'35" 01°18'08"
 Tel : + 33 (0)5 53 50 86 82
 Site : www.jardins-imaginaire.com

Openingstijden

Juni	10.00-11.30/14.00-17.30	dagelijks
dagelijks behalve Dinsdag		
Juli – Aug	10.00-18.00	dagelijks
Sept	10.00-11.30/14.00-17.00	dagelijks behalve Dinsdag

Prijzen

Tot 10 jaar	gratis
Tussen 10 en 17 jaar	€ 4,50
Volwassenen	€ 7,50

Les Jardins du Manoir d'Eyrignac

24590 SALIGNAC
 GPS : 44°56'20" 01°18'58"
 Tel : + 33 (0)5 5328 99 71
 Site : www.eyrignac.com

Openingstijden

Juni-September	09.30-19.00	dagelijks
----------------	-------------	-----------

Prijzen

Tot 5 jaar	gratis
Tussen 5 en 10 jaar	€ 6,50
Tussen 11 en 18 jaar	€ 8,50
Volwassenen	€ 12,50

Les Jardins suspendus de Marqueyssac

24220 VEZAC
 GPS : 44°49'32" 01°09'53"
 Tel : +33 (0)5 53 31 36 36
 Site : www.marqueyssac.com

Openingstijden

Juni	10.00-19.00	dagelijks
Juli-Aug	09.00–20.00	dagelijks
September	10.00-19.00	dagelijks

Prijzen

Tot 10 jaar	gratis
Tussen 10 en 17 jaar	€ 4,90
Volwassenen	€ 9,80

Evenementen

Juli-Aug donderdagavond wandeling bij kaarslicht met live muziek en clown-show van 19.00 tot middernacht

Informatie op basis van beschikbaar foldermateriaal en websites (april 2017). Folders liggen in receptieruimte.